LIQUID®

#37



Caroline Frey & Lucky Jaboulet Aîné

BEST OF BOTH
ANCIEN MONDE ET NOUVEAU MONDE

WINE BY THE NEXT GENERATIONS
HESS PERSSON ESTATES

SPIRIT OF MEXICO
FAIT AVEC LA MAIN ET LE CŒUR

NOTRE PLUS GRANDE MISSION
PRENDRE SOIN DE L'ENVIRONNEMENT

ROSÉ, S'IL VOUS PLAÎT!
UN VERRE DE LIFESTYLE

ULLRICH
PASSION FOR LIQUIDS

Liquid #37 :

TOUJOURS PLUS HAUT

Il est midi lorsque j'interromps mon ascension. Au cœur d'une nature immense dans les montagnes, on se sent petit par rapport aux forces qui y agissent. Le ciel d'un bleu profond semble si proche qu'on pourrait le toucher si l'on tendait le bras suffisamment loin. «Le sommet, me dis-je, le sommet du bon goût.» Multi-entrepreneur, connaisseur en vin et en art, Donald Hess a appris l'humilité dans le monde du vin grâce à deux choses. Premièrement, on n'est jamais maître et seigneur de la vigne, c'est la nature qui l'est, car la pluie, le gel et la grêle sont autant d'éléments que l'on ne peut pas contrôler. Deuxièmement, on évolue en tant que producteur viticole entre les meilleurs vins de terroir possibles, les forces de la nature et ses propres rêves. Nous disons au revoir à l'aventurier qui produit des vins de qualité dans la moitié du monde et jetons un coup d'œil à l'incroyable vie de l'entrepreneur vert Donald Hess dans notre portrait.

Le thème du vert se poursuit chez nous. Tout le monde parle actuellement de responsabilité. Découvrez en quoi consiste la responsabilité de l'entreprise Salcheto dans notre nouvelle rubrique «Going Green». Bien sûr, le bio est à la mode depuis quelques années, mais cela n'a jamais été la motivation chez Salcheto, car Michele Manelli a posé dès 1997 la première pierre d'une viticulture durable conséquente. L'approche «organique, biologique, biodynamique» est simple: l'ensemble est au centre des préoccupations, ou plutôt le respect de l'ensemble. Chez le producteur bio Salcheto, engagement signifie «off-grid», c'est-à-dire hors du réseau d'approvisionnement, en produisant soi-même de l'électricité, de la chaleur et de l'eau. Par ailleurs, saviez-vous que chez Salcheto, le poids d'une bouteille de vin de 0,75 l n'est que de 860 g au lieu des 1,3 kg habituels, et que cela entraîne déjà une réduction remarquable des émissions de dioxyde de carbone?

Réjouissez-vous de découvrir notre magazine LIQUID et ses multiples facettes. Je peux vous assurer d'une chose: nous misons tout sur le vert!

Urs Ullrich et son équipe

Pour un conseil personnalisé, rendez-vous dans l'un de nos Liquid Stores:

Bâle Schneidergasse 27
Laufenstrasse 16
Untere Rebgasse 18

Zurich Talacker 30

Berne Kramgasse 45
Steinhölzli/Hohle Gasse 4
Westside

Morges Grand Rue 95

Coire Quaderstrasse 2

Pour commander:
061 338 90 90

Site Internet: ullrich.ch

Instagram & Facebook:
@ullrich.ch

ULLRICH
PASSION FOR LIQUIDS

Liquid Masterclass Champagne
David vs Goliath
Vendredi 12 mai,
19h – 21h30, Bâle

Festival Gin & Rum Lucerne
Vendredi 2 juin
Samedi 3 juin
Lucerne

Dégustation de gin Liquid
Jeudi 8 juin, Zurich
Vendredi 9 juin, Bâle
Jeudi 15 juin, Coire
Vendredi 16 juin, Berne
18h – 21h30

Détails sur ullrich.ch/events

Mentions légales LIQUID #37 Mai / Juin 2023 | Rédaction: Paul Ullrich AG | Concept: four. Werbeagentur AG | Graphisme: Paul Ullrich AG | Illustration: Claudia Meitert | Texte: Paul Ullrich AG | Relecture: comtexto | Traduction: comtexto | Impression: Gremper AG | Page de couverture: Caroline Frey

ULLRICH
PASSION FOR LIQUIDS
LIQUIDClub

En tant que membre du LIQUIDClub, vous collectez des Liquids à chaque achat. Vous bénéficiez de réductions, d'offres spéciales pour les membres, d'entrées à prix réduit pour nos événements et d'autres avantages.*

Les nouveaux membres du Club aux nombreux avantages reçoivent 500 Liquids comme cadeau de bienvenue.*

EN EXCLUSIVITÉ POUR LES LIQUIDClub MEMBERS



Grapefruit & Rosemary Gin
Bartavelle
En combinant des fruits typiques du sud de la France avec des plantes aromatiques de caractère, Bartavelle produit des gins originaux qui sont absolument délicieux! Ici, la délicate amertume du romarin s'accorde à merveille avec la fraîcheur du pamplemousse rose de la Méditerranée, créant ainsi un gin à la fois savoureux et puissant.
70 cl | 40 % | **ACTUELLEMENT 49.-**

Riesling feinherb Herzglück 2021
Tina Pfaffmann
Le Riesling feinherb Herzglück de Tina Pfaffmann est un vin demi-sec polyvalent, fruité et minéral en bouche. Il se marie bien avec le poisson, les viandes blanches et les plats asiatiques, mais peut aussi très bien être dégusté sur la terrasse lors de douces soirées d'été.
75 cl | **14.90*** au lieu de 19.90

EXCLUSIVE

* Offre (TVA de 7,7 % incl.) valable jusqu'au 30.06.2023. Non cumulable avec d'autres réductions. Non valable pour les spiritueux en raison de la réglementation sur l'alcool.

DOMAINES
PAUL JABOULET AÎNÉ
MAISON FONDÉE EN 1834

OFFRE PRIMEUR
LIVRAISON EN AOUT 2023





JABOULET AÎNÉ

Crozes Hermitage AC Domaine de Thalabert BIO 2021
75 cl | **40.-** au lieu de 48.-

Saint-Joseph AC La Croix des Vignes BIO 2021
75 cl | **58.-** au lieu de 68.-

Cornas AC Domaine de Saint-Pierre BIO 2021
75 cl | **68.-** au lieu de 79.-

Hermitage AC La Maison Bleue BIO 2021
75 cl | **85.-** au lieu de 99.-

Découvrez notre offre en primeur avec les vins du légendaire domaine Paul Jaboulet Aîné dans le Rhône Nord.

2021 a été une année riche en émotions et en défis pour les viticulteurs avec le gel, la pluie et la grêle et les vagues de chaleur. Cependant, par rapport aux années précédentes, les vendanges ont pu avoir lieu plus tard dans l'année, de mi-septembre à début octobre. Dans le contexte du réchauffement climatique, l'année 2021 se présente comme une rareté et les vignes ont tout de même pu bien se rétablir !

BEST OF BOTH
ANCIEN MONDE
ET NOUVEAU MONDE

Si vous buvez aujourd'hui du vin d'Italie, de France, d'Espagne, d'Italie, d'Allemagne, de Grèce ou d'Autriche, ceux-ci proviennent des régions viticoles traditionnelles de l'Ancien Monde. En comparaison, les vins ont plutôt une structure plus légère avec un alcool modéré. L'importance du sol, du terroir et du climat sont au centre des préoccupations dans l'Ancien Monde et, de fait, les différents millésimes produisent des vins très différents.

Si vous buvez un vin des États-Unis, d'Argentine, de Nouvelle-Zélande, d'Australie ou d'Afrique du Sud, il provient du Nouveau Monde. Ces crus sont généralement plus riches en alcool, moins acides et beaucoup plus fruités en bouche. Longtemps considérés comme des vins exotiques, les crus d'outre-mer sont aujourd'hui très appréciés par les connaisseurs comme par les amateurs de vin. Avec la meilleure formation, une bonne technologie et beaucoup de cœur à l'ouvrage, d'excellents vins sont désormais aussi produits depuis plusieurs générations en dehors de l'Europe.

Scan & Shop online



Syrah Motor City Kitty 2018
K Vintners
Le chat du groupe Motörhead s'appelait Motor City Kitty. Après sa mort, Charles Smith lui a dédié ce vin. Au nez, on retrouve des arômes de cerise, de cassis, de prune, de poivre, de tabac, de réglisse et de chocolat. En bouche, il est rond et opulent, avec de généreuses notes de brioche toastée, de lard fumé et d'écorces d'orange.
75 cl | **41.50** au lieu de 49.-



Barbaresco DOCG Ronchi 2019
Albino Rocca
Les vignes poussent sur un sol minéral de tuf (tuf volcanique) orienté sud-est. Elles ont entre 50 et 70 ans. Un barbaresco puissant aux arômes de mûres et de cerises noires, avec de légères notes balsamiques. Des tanins incisifs et une longue finale.
75 cl | **53.-** au lieu de 56.-



Rioja DOCa Reserva 2017
Marqués de Cáceres
Le vieillissement équilibré donne un reserva parfaitement équilibré et rond. Robe rouge rubis foncé avec des arômes de griottes et de vanille, et de légères notes torréfiées. Un vin finement structuré et équilibré, qui crée un grand moment de dégustation dans le verre pour un excellent rapport qualité-prix.
75 cl | **19.50** au lieu de 23.-



Santorini PDO Assyrtiko 2022
Domaine Sigalas
Les vignes d'assyrtiko sont traditionnellement tressées en une couronne en forme de panier qui protège les raisins du vent et du soleil. Un vin blanc minéral avec une acidité et une structure accrocheuses.
75 cl | **29.50** au lieu de 37.-



Collection Chardonnay 2019
Hess Collection
Né à Berne, Donald Hess a notamment fondé la Hess Collection Winery dans la Napa Valley. À plus de 600 mètres d'altitude, les vins s'épanouissent principalement sur un sol volcanique. Les vents frais du Pacifique ont un effet adoucissant sur le climat. Parfait pour le chardonnay, qui séduit par des fruits mûrs et une fraîcheur croquante.
75 cl | **24.-** au lieu de 28.50



Amalaya Malbec Vino Tinto 2021
Amalaya
La faible pluviométrie dans les vignobles donne des raisins très concentrés. Cet assemblage de malbec, tannat et petit verdot présente au nez des cerises et du poivre ainsi que des notes florales. En bouche, il est très droit, les tanins sont souples, le corps est plutôt élégant et la finale se termine en finesse.
75 cl | **13.-** au lieu de 15.50



Sauvignon Blanc Marlborough 2022
Cloudy Bay
Le jeu aromatique de ce sauvignon blanc est vif et stimulant. Les raisins proviennent de différentes sous-régions de la Wairau Valley où ils sont cultivés sur des sols graveleux. Un vin frais et fruité avec des arômes de melon, de litchi et de groseille à maquereau.
75 cl | **33.-** au lieu de 38.-



Pomerol AC 2018
Château Clos du Clocher
Peu de propriétés de la prestigieuse appellation Pomerol peuvent se targuer de posséder un vignoble profitant des fameux sols argileux. Le Clos du Clocher fait partie de ces rares exceptions. Cette année, le vin se présente puissant, dense et intense. Un pomerol massif, charnu et profond avec un potentiel de vieillissement prometteur.
75 cl | **58.-** au lieu de 65.-



Hyland Shiraz 2021
Penley Estate
La combinaison de chêne français et américain se remarque, mais c'est le cépage qui s'impose: une shiraz, structurée, élégante et persistante en finale.
75 cl | **16.50** au lieu de 19.50



Tolmer Cabernet Sauvignon 2020
Penley Estate
Le Tolmer est une expression moderne du cabernet sauvignon de Coonawarra, avec des notes intenses de cassis et de chêne français.
75 cl | **16.50** au lieu de 19.50



Torrontés Estate 2021
Colomé
Les vignes de ce torrontés sont situées dans l'Alto Valle Calchaquí, à une altitude comprise entre 1700 et 3000 mètres. Ces parcelles sont non seulement les plus élevées du pays, mais aussi du monde. Un vin fruité aux arômes de litchi, de citron mûr et de pêche. Sa fraîcheur se diffuse en bouche et laisse apparaître un ensemble parfait.
75 cl | **13.-** au lieu de 15.40



Collection Allomi Cabernet 2019 Sauvignon
Hess Collection
Allomi est situé au nord de la Napa Valley. Le vignoble doit son nom au propriétaire terrien espagnol Rancho Locoallomi, qui tient son nom des indigènes Patwin. Un excellent cabernet sauvignon monocépage de Californie.
75 cl | **33.-** au lieu de 39.-



The Chocolate Block 2019
Boekenhoutskloof
Le Chocolate Block fait incontestablement partie des vins tendance d'Afrique du Sud. Cet assemblage dans le style des vins du Rhône convainc par sa force, sa puissance et sa profondeur. Arômes intenses de baies rouges et noires, de prune et de cerise noire avec des nuances épicées. En bouche, toute sa puissance se révèle. Extrêmement fruité avec des notes subtiles d'épices, un corps puissant, des tanins présents et une longue finale.
75 cl | **31.-** au lieu de 34.-



Nuits-St-Georges AC Marguerite d'York 2018
Cellier des Dames
Un bourgogne rouge puissant et structuré, dont seuls deux fûts sont vinifiés. Les vignes sont orientées sud-est sur un sol argilo-calcaire profond, ce qui donne un vin avec un potentiel de garde de 5 à 10 ans.
75 cl | **46.50** au lieu de 55.-



Castello di Brolio Gran Selezione 2016
Barone Ricasoli
Les raisins de sangiovese utilisés pour cette excellente sélection proviennent de vignobles orientés sud/sud-ouest, situés entre 400 et 500 mètres d'altitude. L'élevage de 18 mois en tonneaux de 500 litres en fait l'un des vins les plus fins de la zone du Chianti Classico, pouvant vieillir jusqu'à 20 ans.
75 cl | **41.50** au lieu de 49.-



Riesling trocken Alte Reben Mosel 2020
Markus Molitor
Un vin fantastique issu de vignes de plus de 60 ans, provenant de différentes parcelles sélectionnées de la Moyenne Moselle, entre Bernkastel et Kinheim. Très élégant et stimulant, fin et salé, équilibré et en même temps très intense. Un riesling mosellan de grande classe et avec beaucoup de style.
75 cl | **22.50** au lieu de 26.50



Rias Baixas DO Albariño Etiqueta Verde 2021
Grandbazán
Les vignes de cet albarinho de très haute qualité ont déjà 35 ans. Cela influence surtout le goût. Avec une grande diversité de notes d'agrumes frais, de pomme verte et d'herbes sauvages, une acidité croquante et une finale délicatement salée. Cet albarinho classique convainc sur toute la ligne!
75 cl | **14.50** au lieu de 17.50



Blaufränkisch Leithakalk 2019
Kollwentz
Le Blaufränkisch Leithakalk de Kollwentz est un vin rouge élégant, fruité et épicé du Burgenland qui a été récompensé à plusieurs reprises. Au nez, le vin a des arômes de baies épicées, en bouche il est puissant avec des tanins mûrs.
75 cl | **25.-** au lieu de 29.50

*Offre (TVA de 7,7% incl.) valable jusqu'au 30.06.2023

EXPERTS

Private Selection DOC Alentejo 2016
Esporão
La Private Selection est garante de qualité. Un assemblage d'alicante bouschet, d'aragonez et de touriga nacional, qui sont mélangés après 18 mois de maturation en fûts de chêne. Il en résulte un vin doté d'un fruité intense et d'une structure tannique puissante qui permet un long vieillissement en bouteille.
75 cl | **57.-** au lieu 68.-



HOTEL
LE GRAND CHALET
GSTAAD

Ce vin de Garrafeira, le meilleur vin d'un producteur, contient trois cépages typiques de la région: alicante Bouschet, aragonez et touriga nacional. L'alicante Bouschet, cépage issu des variétés grenache et petit Bouschet, produit, avec un travail soigné dans les vignes, des vins profonds, sombres et aptes au vieillissement. Ce cépage est l'un des rares dont la pe au et la chair des raisins sont de couleur bleu-rouge, ce qu'on appelle des «teinturiers». En Alentejo, on l'appelle parfois «tinta de escrever» (encre d'écriture). L'aragonez produit des baies à la peau épaisse et confère au vin une grande longévité. Le Touriga nacional, très apprécié, donne de petits rendements; le vin devient sombre, riche en tanins et très apte au vieillissement. Les raisins de ce vin unique proviennent de différents sites d'excellence et associent les types de roche que sont le schiste, le granit et le sable. Les raisins de 2016 ont été vendangés dans des conditions parfaites et ont mûri dans des conditions idéales et pas trop chaudes. Les raisins sont foulés aux pieds dans des lagunes de marbre.

L'élevage principal en fûts de 500 l confère au vin l'onctuosité et l'élégance nécessaires. Le bois est parfaitement intégré, les légers arômes de torréfaction soutiennent le corps plein du vin. Les baies noires des bois, les prunes, le cacao, les épices et une fraîcheur étonnante font de ce vin un compagnon idéal des grillades, du gibier et des plats mijotés associés à des sauces délicates.

Les frontières de l'Herdade do Esporão ont été tracées en 1267. Le domaine est presque entièrement certifié biologique et se trouve à environ 180 kilomètres au sud-est de Lisbonne, dans la célèbre région viticole de Reguengos de Monsaraz.

L'essence d'Esporão est peut-être mieux représentée par la tour médiévale du domaine: tradition, qualité supérieure constante, esprit pionnier, conscience écologique et, malgré tout, résistance au changement, que l'on retrouve sous forme liquide dans la Torre do Esporão, le vin phare. Il n'est disponible que tous les cinq ans environ. Un monument culte qui peut être conservé. Goûtez-le!

Pedro Ferreira, co-directeur, Hôtel Le Grand Chalet, Gstaad

CHARDONNAY-SYRAH-PRIMITIVO BATTLE
6x75 cl
120.–* au lieu de 156.20



Notre expertise en matière de vin dans un sac. Des chardonnays aux arômes vifs, reflétant incontestablement le terroir d'où proviennent les raisins. Des syrahs exemplaires, qui accompagnent à merveille les grillades ou les fromages. Des primitivos qui, avec leur douceur légère et joliment équilibrée, peuvent accompagner de manière originale une longue soirée. Et la meilleure nouvelle: vous n'avez pas besoin de choisir, vous recevez notre sélection dans un sac à vin.

CHARDONNAY-SYRAH-PRIMITIVO BATTLE
NOUS AVONS PLUS D'UN VIN DANS NOTRE SAC

Chardonnay Grand Ardèche IGP 2020
Louis Latour
La Maison Louis Latour est l'un des producteurs les plus innovants de Bourgogne, mais elle a su conserver son image traditionnelle. En 1979, pour agrandir l'exploitation, elle a choisi la vallée de l'Ardèche et ses sols argilo-calcaires, un endroit idéal pour la production de vins de chardonnay de qualité supérieure.
75 cl

Syrah Milbrandt 2018
K Vintners
Comme la famille Milbrandt cultive elle-même plus de la moitié du vignoble, Charles Smith a à cœur de dédier son vin à la famille. Outre le délicat bouquet floral de lavande et de violette, on y trouve également des arômes tels que le cassis, la mûre et le poivre noir.
75 cl

Crozes Hermitage AC Mule Noire BIO 2019
Jaboulet Aîné
Avec l'impulsion donnée par la certification en agriculture biologique des Domaines Paul Jaboulet Aîné, un nouveau vin est né en 2019: le Crozes Hermitage Mule Noir. Un Crozes-Hermitage bio né sur la rive gauche du Rhône, au cœur de la noble vallée de la Drôme, qui perpétue le savoir-faire d'une viticulture soucieuse de la terre et de la biodiversité.
75 cl

Artezin Mendocino Zinfandel 2019
Hess Collection
Artezin doit présenter le caractère typique des raisins et ainsi mettre parfaitement en scène la diversité des cépages autochtones. Avec des arômes typiques, comme la cerise, la grenade et le cassis, et des notes épicées de chocolat noir, de muscade, de poivre et de piment. La légère douceur, également typique, est parfaitement équilibrée.
75 cl

Primitivo di Manduria DOP 2020
Masseria Borgo dei Trulli
Ce vin à la robe violet foncé a un bouquet d'arômes matures de groseille et de mûre avec un soupçon de chêne. Les raisins primitivo sont soigneusement sélectionnés dans des vignobles à faible rendement situés dans les communes d'Avetrana et de Manduria, dans la province de Taranto, au sud des Pouilles.

Genevieve Chardonnay 2021
Penley Estate
Un chardonnay cultivé dans le Coonawarra: la connaissance du terroir et du potentiel du cépage ainsi qu'un faible rendement permettent d'obtenir un vin blanc délicat, qui représente à la fois le cépage et la région.
75 cl

*Offre (TVA de 7,7 % incl.) valable jusqu'au 30.06.2023



Scan & Shop online





WINE BY THE NEXT GENERATIONS
Hess Persson Estates

Inspirer et dépasser les limites. Transmettre l'expérience, accepter le changement et trouver le courage d'explorer de nouvelles voies pour capturer l'âme de la Napa Valley dans une bouteille de vin. Produire des vins étonnants, par et pour la prochaine génération. La vision qui se cache derrière la Hess Collection Winery porte aujourd'hui un nouveau nom: Hess Persson Estates. Le producteur leader de vins de luxe avec les trois gammes «Hess Select», «Hess Collection» et «Lions Head Collection», est dirigé par la deuxième génération avec Tim et Sabrina Persson, qui ont repris le domaine avec passion dès 2012. Secondés par une équipe incroyable entourant la vigneronne Stephanie Pope, ils souhaitent avant tout une chose avec leurs vins: rassembler les gens, car rien ne rassemble plus qu'un vin surprenant. Dans la cave, le domaine mise sur une technologie innovante, qu'il s'agisse de l'utilisation d'un trieur optique pour sélectionner les meilleurs raisins lors des vendanges ou de petites cuves de fermentation pour mieux isoler les arômes et le terroir de certaines parcelles.

Hess Persson Estates est l'un des domaines familiaux les plus prospères au monde et le premier producteur de vins haut de gamme, avec une attention particulière portée à un cabernet sauvignon doté d'un caractère unique. Chacune des marques de vin de la famille (la Hess Collection à Mount Veeder et la Lions Head Collection dans la Napa Valley) produit des vins exceptionnels et s'engage en faveur d'une agriculture et d'une vinification durables.
«Nous poursuivons notre vision de longue date, à savoir être un producteur familial de vins de luxe de premier plan», explique Tim Persson. «Notre engagement en faveur de la qualité et de la durabilité est d'une importance capitale et nous poursuivons notre démarche de préservation de la terre pour les générations futures.»
Et Sabrina ajoute: «Au fil des années, l'expérience et l'héritage viticole transmis par mon père, Donald Hess, nous ont montré que l'altitude et le climat de Mount Veeder sont idéals pour le malbec et nos vins. Et non seulement pour nous-mêmes, mais aussi pour la génération qui nous suit. Dans 20 ans, nous serons ceux qui transmettront cet héritage.»



Artezin Mendocino Zinfandel 2019
Hess Collection
75 cl | **18.50** au lieu de 22.-

Select Sauvignon blanc
Hess Collection 2018
75 cl | **17.50** au lieu de 20.50

Select Treo 2017
Hess Collection
75 cl | **17.50** au lieu de 20.50

Panthera Chardonnay 2017
Hess Collection
75 cl | **40.-** au lieu de 46.50

Lion Tamer Cabernet Sauvignon 2017
Hess Collection
75 cl | **52.-** au lieu de 59.-

Collection Mount Veeder Cabernet Sauvignon 2018
Hess Collection
75 cl | **59.-** au lieu de 69.-

TALISKER™

MADE BY THE SEA

TALISKER SINGLE MALT WHISKY X PARLEY

Single Malt Parley
Talisker
70 cl | 48,6 % | **99.-**



18+ Pas de vente de spiritueux aux mineurs

À CONSOMMER DE FAÇON RESPONSABLE. | DRINKIQ.com

DOMAINES
PAUL JABOULET AÎNÉ
MAISON FONDÉE EN 1884

Côtes-du-Rhône rouge AC
Parallèle 45 BIO 2020/2021
Jaboulet Aîné
Le légendaire vin de bistrot vinifié sur le 45e parallèle. Artisanat de qualité biologique, un vin fruité et moyennement corsé qui se boit depuis des décennies dans les bistrots français. Juteux, gouleyant et délicieux !
75 cl | '20 | '21 | **11.-** au lieu de 13.50



NIKKA DAYS

Blended Whisky Days
Nikka Whisky
Ce blend de whiskies légèrement tourbés convainc par son image gustative riche en nuances. Des notes équilibrées de céréales, de caramel, un peu de tourbe, de noix grillées et l'alternance d'arômes floraux et fruités. En bouche, fin et léger, beaucoup d'abricots et de vanille, une finale maltée persistante.
70 cl | 40% | **49.80**



NEWCOMERS



Easy Juicy Berry Low Alcohol Spirit
Siegfried
50 cl | 20% | | **43.50**



KI NO Bi BAI Plum and Berry Liqueur
The Kyoto Distillery
70 cl | 29% | **84.-**



Movement Limited Edition
Absolut
70 cl | 40% | **32.90**



KI NO BI GO 5th Anniversary
The Kyoto Distillery
70 cl | 50% | **84.-**



Blanc de Blancs Vintage Extra Brut Prestige VDP 2012
Battenfeld-Spanier
70 cl | **69.00**



Spätburgunder Hohen Sülzen 2020
Battenfeld-Spanier
70 cl | **38.50**



Wonderleaf Alkoholfreie Botanical-Spirituose Rosé
Siegfried
50 cl | **24.90**



Mint & Lemon Maté BIO
Brio
33 cl | **3.60**



Premium Gin Orange Kiss
Brockmans
70 cl | 40% | **49.-**



Single Malt 30 Years
Glengoyne
70 cl | 46,8% | **970.-**



Peach Non-Carbonated Maté BIO
Brio
33 cl | **3.60**



Original Maté BIO
Brio
33 cl | **3.60**



Strawberry & Lime Maté BIO
Brio
33 cl | **3.60**



Lychee Maté BIO
Brio
33 cl | **3.60**



Ginger Maté BIO
Brio
33 cl | **3.60**



Cachaca Gold BIO
Abelha
70 cl | 39% | **48.-**



Cachaca Silver BIO
Abelha
70 cl | 39% | **39.-**



Single Malt Samaroli Magnifico 36 Years 1986
Glenrothes
70 cl | 44% | **2180.-**



Habitation Velier Pure Sinlge Agricole Rhum Blanc 2021
Papa Rouyo
70 cl | 62% | **128.-**





Trinidad Carnival Blended Rum 23 Years 1999
Samaroli
70 cl | 50% | **249.-**

Samba Rum 11 Years 2011
Samaroli
70 cl | 50% | **149.-**



Jamaican Rum Monymusk Rest & Be Thankful AJH 23 Years 1998
SVM Scheer & Velier
70 cl | 59.4% | **289.-**



Papalin Original Vatted Rum 4 Years
Velier
70 cl | 53.1 % | **93.-**

*Offre (TVA de 7,7% incl.) valable jusqu'au 30.06.2023





Ueli Bier Reverenz non filtrée (pack de six bouteilles non consignées)
Brauerei Fischerstube
33 cl | **2.20** au lieu de 2.40

Ueli Bier Füllung Reverenz spezial avec carafe
Brauerei Fischerstube
200 cl | **52.50**

Ueli Bier Reverenz non filtrée
Brauerei Fischerstube
50 cl | **2.20** au lieu de 2.40

Ueli Panaché
Brauerei Fischerstube
33 cl | **2.40**

Ueli Bier Basilisk bouteille consignée
Brauerei Fischerstube
33 cl | **2.20** au lieu de 2.50

Ueli Bier Laggs Bier bouteille consignée
Brauei Fischerstube
33 cl | **2.40**



RESTAURANT FISCHERSTUBE

UELI BRAU BAR

Beer & Food FESTIVAL BASEL

23 septembre 2023

UELI BIER

BRAUEREI FISCHERSTUBE DEPUIS 1974
RESTAURANT FISCHERSTUBE DEPUIS 1974
UELI-BRAU-BAR DEPUIS 2021

Ce qui a commencé en 1974 comme un acte pionnier contre le cartel de la bière fait désormais partie intégrante de la culture bâloise de la bière. Bien avant que la révolution de la bière artisanale ne débute sur la côte ouest américaine, nous brassions sur la rive orientale du Rhin des bières spéciales non filtrées. Dans la brasserie unique en son genre et dans les deux restaurants de la vieille ville du Petit-Bâle, on peut aussi réserver des visites et des dégustations.

Toutes les bières, sandales et chaussettes Ueli sont disponibles dans la boutique en ligne ullrich.ch.

Une gorgée de bâle.

*** Prix hors consigne**

COCCHI ASTI 1891





Aperitivo Americano di vino bianco
Cocchi
Les ingrédients naturels comme la gentiane, la quinine, l'absinthe et les zestes d'orange apportent au nez des herbes fraîches comme la rosée combinées à une douceur délicatement amère. En bouche, toute la richesse gustative se déploie, puis est à son tour soutenue par les notes épicées des herbes. Les arômes du vin blanc de haute qualité, qui constitue la base de la recette, créent une structure et débouchent sur une longue finale.
75 cl | **27.50**

Aperitivo Americano Rosa
Cocchi
Produit selon la recette originale de Giulio Cocchi. À Asti, le Cocchi Americano est considéré comme faisant partie de l'histoire de la ville. Ce vin aromatisé est composé d'ingrédients naturels tels que la gentiane, la quinine et des extraits d'agrumes.
75 cl | **27.50**

WHERE THE EARTH MEETS THE SKY

Terrazas de los Andes 2020
Malbec Reserva
Le nouveau style du Malbec Reserva est le fruit d'une longue recherche, le résultat d'efforts pour tirer le meilleur de chaque parcelle.
75 cl | **17.00** au lieu de 19.90



TERRAZAS DE LOS ANDES

BARTAVELLE
HANDCRAFTED FLAVOURED
GIN



Grapefruit & Rosemary Gin
Bartavelle
70 cl | 40 % | **49.-**

Peach & Verbena Gin
Bartavelle
70 cl | 40 % | **49.-**

Strawberry & Rhubarb Gin
Bartavelle
70 cl | 40 % | **49.-**

Pour que l'alcool puisse porter le nom de tequila ou de mezcal, les agaves doivent provenir du Mexique, où elles ne sont distillées que dans certaines régions. Pour produire la tequila, on n'accepte que les cœurs de l'agave bleu, tandis que pour le mezcal, on utilise différentes variétés d'agave, en particulier l'agave sauvage Espadín, provenant des pentes abruptes d'Oaxaca. Découvrez notre sélection de tequila et de son cousin sauvage, le mezcal: de «blanco» à «reposado» en passant par «anejo», de fumé à sec en passant par âpre.



SPIRIT OF MEXICO



Tequila Gran Añejo 100% Agave
Corralejo
Cette tequila a été stockée pendant 24 mois dans des fûts de chêne français du Limousin. Au nez, un arôme intense et terreux, suivi de la douceur de la cannelle et de la vanille. En finale, on retrouve de l'orange et une note âpre de cacao.
100 cl | 38% | **119.-**



Tequila Reserva de la Familia 2019
Extra Añejo
Cuervo
Chaque année, la famille Cuervo fait appel à un artiste mexicain pour concevoir la nouvelle caisse en bois en édition limitée. 5 ans de vieillissement en fûts de chêne américain et français, une finition avec de la tequila de plus de 30 ans d'âge. Chaque bouteille est fabriquée à la main, numérotée individuellement et scellée à la cire. Ce reserva est produit exclusivement à partir d'agaves âgés d'au moins 8 ans.
70 cl | 38% | **169.-**



Tequila Reposado 100% Agave
Corralejo
Fabriquée sans additifs chimiques ni colorants, cette tequila a remporté deux médailles d'or au championnat du monde des spiritueux en 2007. L'eau-de-vie d'agave est claire et de couleur paille. Au nez, elle offre des arômes de vanille, de miel et de piment de Jamaïque. En bouche, on découvre des notes fruitées de citron et de citron vert avec des nuances de miel et un soupçon de poivre.
70 cl | 40% | **73.-**



Tequila Reposado 100% Agave
Patron
Robe couleur paille claire. Parfum intense d'agave frais avec une multitude d'arômes d'épices, comme le thym et l'aneth, et d'intenses notes de chêne. Buvez la Reposado très lentement, elle développera alors toutes ses notes. Un distillat robuste, un peu suave et finement avec des nuances d'agrumes.
70 cl | 40% | **72.-**



Tequila Gran Piedra Extra Añejo
Patron
Gran Patron Piedra est une tequila particulière à bien des égards: elle est produite à partir d'agave bleu selon un procédé séculaire qui consiste à écraser l'agave pendant trois heures avec un «tahona» (une pierre volcanique de 2 tonnes) pour en extraire le jus.
70 cl | 40% | **395.-**



Tequila Blanco Single Estate
El Pedregal
Ocho Tequila
La tequila Ocho Blanco est commercialisée sans avoir été vieillie. Elle est élaborée à partir d'agave bleu et mise en bouteille dans la distillerie «La Alteña» à Arandas. Cette tequila rend hommage aux agaves d'Arandas et aux «ranchos» de Camarena avec ses arômes intenses, vifs et expressifs.
50 cl | 40% | **39.-**



Tequila Reposado Single Estate
El Tigre
Ocho Tequila
Comme la Blanco, la tequila Ocho Reposado est produite et mise en bouteille dans la distillerie «La Alteña». La fabrication à partir de 100% d'agave bleu est également la même que pour la Blanco. La grande différence réside dans le vieillissement en fûts de bourbon pendant 8 semaines et 8 jours.
50 cl | 40% | **41.-**



Mezcal Vida 100% agave sauvage
Del Maguey
Ce mezcal de fabrication artisanale est distillé deux fois dans un alambic en cuivre. Nez intense de miel et de vanille, suivis d'arômes de gingembre, de cannelle et de banane en bouche. Le tout enrobé d'une fine note fumée.
70 cl | 42% | **59.-**



Mezcal Blanco La Escondida Sotol
Grand Mezcal
Que les personnes qui pensent encore que la scène mexicaine des spiritueux en plein essor ne propose que de la tequila et du mezcal se détrompent: le sotol est la boisson nationale de l'État de Chihuahua et n'est pas fabriqué à partir d'agaves, mais de plantes de la famille des dasylirions.
70 cl | 40% | **69.-**



Tequila Anejo reine Agave
Padre Azul
Cette tequila super premium particulièrement polyvalente et douce à la fois vieillit pendant au moins 18 mois dans des fûts de chêne soigneusement sélectionnés.
70 cl | 40% | **128.-**



Tequila 1800 Cristalino Añejo
Jose Cuervo
L'élégante mise en bouteille de la série Tequila 1800, la José Cuervo 1800 Cristalino Añejo, est, comme la plupart des tequilas Cristalino/Crystal, une tequila «añejo» vieillie. Celle-ci a toutefois été spécialement filtrée, ce qui lui donne sa couleur claire («cristalline») et lui permet de ressembler à s'y méprendre à une tequila «blanco». Mais elle possède également d'autres arômes en plus des gènes d'«añejo».
70 cl | 35% | **78.-**



Tequila Reposado 100% Agave
Don Julio
Robe or clair. Arôme suave de chèvrefeuille et de vanille. En bouche, note de bois de santal, douce et assez souple avec des notes de fruits tropicaux. Épicée, douce et crémeuse avec une finale poivrée.
70 cl | 38% | **63.90**



Tequila Añejo 100% de Agave
Gran Centenario
Robe ambre. Bouquet festif d'arômes de caramel, de noix grillées et de fruits secs. Légèrement épicée. Goût de raisin sec et de figue, légère note de toffee et de moka en fin de bouche. Finale avec des notes de chêne, de vanille et de muscade.
70 cl | 38% | **94.-**



Tequila Plata 100% de Agave
Gran Centenario
Robe claire avec de fins reflets verts. Vanille crémeuse avec un arôme floral d'épices. En bouche plutôt douce, avec des notes de fruits secs, de poivre noir et de sel. Finale persistante avec une nuance salée et poivrée.
70 cl | 38% | **59.-**



Mezcal La Escondida Reposado
Grand Mezcal
Le mezcal La Escondida Reposado est produit à 100% à partir de l'agave Espadin, originaire d'Oaxaca. La double distillation a lieu dans des alambics en cuivre. Ensuite, l'eau-de-vie encore inachevée vieillit pendant neuf mois dans des fûts de chêne français.
70 cl | 40% | **79.-**



Tequila Reposado 100% Agave azul
Casamigos
Une tequila distillée en petite quantité à partir de 100% d'agave bleu de qualité supérieure. Le résultat est un alcool au goût croquant et clair. Les cœurs d'agave sont cuits pendant 72 heures dans des fours traditionnels en pierre et fermentent ensuite pendant 80 heures supplémentaires.
70 cl | 40% | **73.-**



Tequila Blanco 100% de Agave azul
Código 1530
100% Pure Blue Weber Agave. N'utilise que des agaves à pleine maturité, âgés de plus de 7 ans, afin de garantir que la valeur Brix (teneur en sucre) de chaque agave correspond à des normes élevées. La «blanco» n'entre jamais dans un fût, ce qui permet à la riche saveur de l'agave de s'exprimer pleinement.
70 cl | 38% | **74.-**



Tequila Reposado 100% de Agave
azul
Código 1530
Código 1530 Reposado est une tequila qui a vieilli pendant 6 mois dans des fûts de chêne français qui contenaient auparavant du cabernet sauvignon californien. Elle est distillée par la Tequilaria Las Juntas à Amatitan, dans la région de Jalisco, à partir d'agave bleu. Ensuite, elle est affinée «au goût» et non au temps, selon un procédé familial séculaire.
70 cl | 38% | **89.-**



Tequila Añejo 100% de Agave azul
Privado
Código 1530
Código 1530 Añejo est une recette traditionnelle affinée pendant de nombreuses générations par une famille de distillateurs artisanaux d'Amatitán. Vieilli pendant 18 mois dans les meilleurs fûts de chêne blanc de cabernet français de la Napa Valley.
70 cl | 38% | **168.-**



Tequila Rosa 100% de Agave azul
Código 1530
Seuls les meilleurs fûts de cabernet de la Napa Valley, aux États-Unis, sont utilisés pour le vieillissement de la Tequila Rosa Código 1530. Ceux-ci sont fabriqués en chêne blanc français et restent non toastés afin de permettre au cabernet d'interagir directement avec la tequila, ce qui lui confère une subtile teinte rose et une finale légèrement fleurie.
70 cl | 35% | **84.-**



Tequila Especial Silver Day of the
Death
Jose Cuervo
Une harmonie fabuleuse des arômes. Une tequila jeune et blanche. Pour affiner son goût, elle a été assemblée avec des tequilas vieillies, ce qui la rend incomparablement plus douce et plus noble. Arôme rond avec un fin soupçon de citron.
70 cl | 38% | **29.90**

*Offre (TVA de 7,7% incl.) valable jusqu'au 30.06.2023

VOLCAN
DE MI TIERRA™





Tequila Blanco 100% agave
Volcán de mi Tierra
Caractère du terroir volcanique riche en nutriments de la région. Son arôme séduit par ses notes de pamplemousse, de poivre noir et d'agave douce. Cette tequila souple et pétillante est un assemblage de 100% d'agave bleu de Weber provenant des hauts et des bas de la région de Jalisco, dans l'ouest du Mexique. À savourer fraîche, sur glace ou en cocktail.
70 cl | 40 % | **52.-**

Tequila Añejo Cristalino 100% agave
Volcán de mi Tierra
L'Añejo Cristalino, produit à partir de 100 % d'agave bleu de Weber provenant des vallées de Jalisco, au Mexique, est un assemblage de tequilas Añejo et Extra Añejo. Le spiritueux est étonnamment clair et limpide, malgré ses arômes puissants et riches. La période de maturation en fûts de chêne renforce les notes profondes et crémeuses de vanille, de caramel et de chocolat du Cristalino. Sa complexité unique lui vient de son terroir. Une filtration soigneuse lui confère sa clarté.
70 cl | 40 % | **79.-**

Tequila Reposado 100% agave
Volcán de mi Tierra
Volcán de mi Tierra Reposado est un assemblage de deux tequilas mûres-: l'une vieillie dans des fûts neufs de chêne américain, l'autre dans du chêne européen. Au fil du temps, il évolue vers un spiritueux doux aux notes de vanille, de miel et de noix.
70 cl | 40 % | **66.-**

TRADITION MEETS MODERNITY

100-% AGAVE BLEU

Volcán de mi Tierra Reposado est un assemblage de deux tequilas mûres-: l'une vieillie dans des fûts neufs de chêne américain, l'autre dans du chêne européen. Au fil du temps, il évolue vers un spiritueux doux aux notes de vanille, de miel et de noix.

Scan & Shop online

*Offre (TVA de 7,7% incl.) valable jusqu'au 30.06.2023

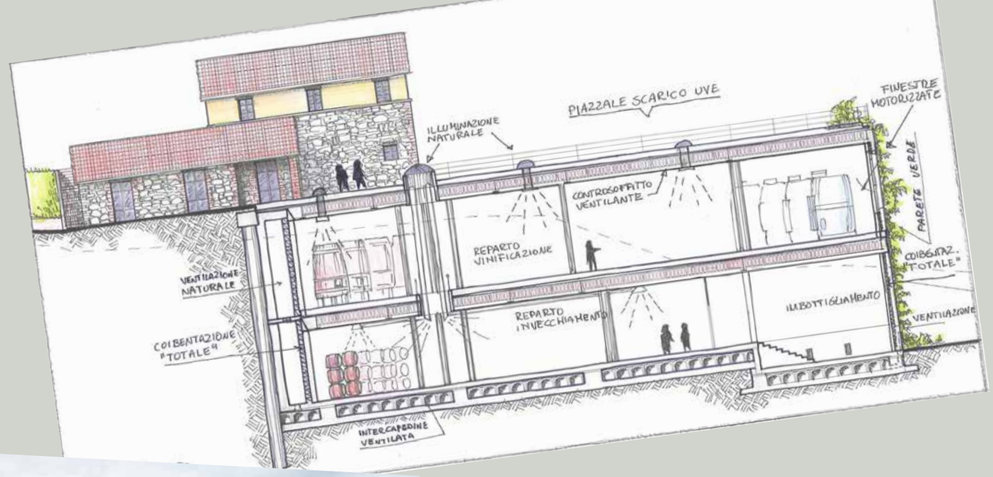



ENGAGEMENT



Scan & Shop online

NOTRE PLUS GRANDE MISSION

PRENDRE SOIN DE L'ENVIRONNEMENT

L'engagement du producteur bio renommé Salcheto dans la petite ville toscane de Montepulciano dans le Val d'Orcia. Les pionniers de la vinification durable sont des précurseurs du bio non seulement en Toscane, mais aussi dans le monde entier. Et cela, depuis déjà plus de 30 ans.

En empruntant le chemin de terre qui mène à ce domaine unique en son genre, on remarque déjà des indications sur la réduction de l'empreinte carbone: le mur extérieur du domaine, construit sur une pente dans l'un des paysages les plus emblématiques de la Toscane, est entièrement recouvert de vignes afin de protéger la température intérieure contre le soleil brûlant de la Toscane. Sur la terrasse accueillante, qui est à la fois le toit et le lieu de réception des raisins du domaine, on remarque une douzaine de hublots transparents qui semblent avoir poussé comme de petits champignons. En pénétrant dans la cave éclairée par la lumière du jour, sans lampes électriques, on découvre une innovation simple mais géniale: le domaine Salcheto ayant été construit dans le sol pour profiter de températures souterraines parfaites pour la conservation du vin, les hublots sont des tubes par lesquels la lumière de l'extérieur pénètre jusqu'aux niveaux les plus bas du domaine situé en dessous. Le film tapissant l'intérieur des tubes a été développé par la NASA et réfléchit plus de 99% de la lumière incidente.

Mais l'engagement de Salcheto en matière d'efficacité et de durabilité va encore plus loin. Il se remarque à chaque étape de la production du vin avec, notamment, une méthode de compostage entièrement biologique pour les engrais, un système de cave indépendant de l'énergie, une utilisation de matériaux en bois comme leurs propres bouchons de liège provenant de forêts gérées de manière durable, une utilisation responsable et modérée de l'eau et un entretien propre des sols grâce à l'utilisation de la biodynamie. Même les étiquettes des bouteilles de vin sont en papier recyclé.

Du Rosé s'il vous plaît !

Un verre de lifestyle

Le cœur bat la chamade pour le rosé: produit dans le style des Côtes-de-Provence, l'Alento Rosé de l'Adega do Monte Branco offre une magnifique alternative aux rosés classiques du sud de la France, tant en matière de goût que de prix. Le Douro produit un rosé minéral et complexe, alors que celui du Dao, issu d'encruzado et de touriga nacional récoltés à la main, est opulent et très fruité. Le rosé de l'Alentejo rayonne de fraîcheur et de fruité, la parfaite maturation des raisins lui étant assurée par les nombreuses heures d'ensoleillement et la qualité de premier ordre du sol. Il ne manque plus que les rosés de Hecht & Bannier, qui surprennent avec leurs vins du Languedoc et de Provence. Et vous, quel est votre rosé préféré?





Primitivo Salento Rosato IGP 2021
Masseria Borgo dei Trulli
Les raisins de primitivo sont sélectionnés dans des vignobles à faible rendement de la région de Salento, dans le sud des Pouilles. La méthode de la taille en guyot est utilisée ici. Les plantes ont en moyenne 25 à 30 ans, avec une densité de plantation d'environ 4000 plantes par hectare.
75 cl | **10.-** au lieu de 11.90



Gròttolo Montecucco DOC Rosato 2022
ColleMassari
Robe éclatante d'un rose séduisant dans le verre. À peine hume-t-on ce charmeur que l'on identifie des notes de fraise des bois, de cerise mûre et de framboise. En bouche, il est merveilleusement sec, précis et moyennement corsé. Un rosé fruité et savoureux à déguster en toute simplicité.
75 cl | **15.50** au lieu de 18.50



Sekt Brut Nature Rosé 2020
Heinz Wagner
Heiz Wagner est la manufacture de mousseux la plus haute d'Allemagne. Elle produit des vins mousseux très complexes à partir des cépages chardonnay et pinot noir. Il s'agit exclusivement de mousseux millésimés provenant du pays de Bade. Le Sekt Rosé Brut Nature, avec ses arômes de fruits frais et ses fines notes de levure, est le vin mousseux parfait pour les grands moments de la vie.
75 cl | **30.50** au lieu de 36.-



Amalaya Rosado de Corte 2021
Amalaya
Un rosé élégant et fruité issu des plus hauts vignobles du monde. Principalement du malbec et un peu de torrontés blanc provenant des deux vignobles Finca San Isidro et Finca Las Mercedes sont vinifiés en un rosé gouleyant, estival et sec.
75 cl | **11.50** au lieu de 13.30



L'Esprit Du Lac PDO Rosé Vieilles Vignes 2021
Kir-Yianni
La nouvelle génération de rosés grecs, vinifiés à partir de vignes de xinomavro âgées de plus de 60 ans et cultivées à 700 m d'altitude sur des sols sablonneux. Les vignobles sont entourés de quatre lacs qui régulent le microclimat et donnent un rosé tout en finesse, frais et équilibré, à l'image des vins de Provence.
75 cl | **14.-** au lieu de 18.80



Argeo brut rosé Prosecco DOC 2021
Ruggeri
Depuis 2020, du prosecco rosé peut être vinifié pour la première fois. Pour cela, il est permis d'ajouter 10 à 15% de pinot noir au cépage blanc traditionnel glera. Pour l'Argeo de Ruggeri, on n'utilise que 10% de pinot noir. Cela confère au prosecco une magnifique robe saumonée et un arôme de baies rouges. Un coup de cœur à découvrir!
75 cl | **11.-** au lieu de 13.80



Ribera del Duero DO Rosado de Lágrima 2021
Bodegas Nabal
Un rosé fruité, frais et complexe de la Ribera del Duero DO, issu des cépages tempranillo, garnacha et albillo.
75 cl | **13.50** au lieu de 16.-



Quinta do Mondego Rosé DOC Dão 2022
Quinta do Mondego
Joana Cunha est une sommité de la vinification. Elle sait à merveille tirer le maximum de chaque vin de la région, des vignes et de la méthode de production. Ce rosé est opulent et très fruité avec de multiples facettes. Pour nous, il fait incontestablement partie des meilleurs rosés.
75 cl | **16.-** au lieu de 18.90



Alento Rosé Vinho Regional Alentejano 2022
Monte Branco
Cet assemblage composé principalement d'aragones et d'un peu de touriga nacional séduit par son arôme intense de baies rouges. Une forte présence en bouche, avec une acidité bien structurée qui prolonge la sensation de fraîcheur.
75 cl | **12.70** au lieu de 14.90



Rosato Rovere di Merlot Ticino DOC 2021
Brivio
Avec le Rosat Rovere di Merlot de Brivio, l'un des plus grands et plus célèbres viticulteurs tessinois, Guido Brivio, se lance dans le commerce du vin rosé. Nez intense, arômes floraux et d'agrumes. Nuances de cerise, de melon, de pêche blanche et quelques arômes de torréfaction. Juteux et élégant en bouche.
75 cl | **27.50** au lieu de 32.-



Pinot rosé brut nature
Knipser
Au nez, notes de pêche mûre, de poire et de brioche. Grâce à sa mousse fine, ce vin est très élégant et s'écoule sur le palais avec légèreté et fraîcheur. La finale est marquée par une aromatique complexe et présente à nouveau beaucoup de fraîcheur.
75 cl | **22.50** au lieu de 26.-



Crasto Rosé DOC Douro 2021
Quinta do Crasto
L'excellente fraîcheur aromatique du touriga nacional, en parfaite harmonie avec la texture élégante du tinta roriz. Ces deux cépages sont cultivés sur des sols schisteux à 400 mètres d'altitude. Ensemble, ils nous donnent ce vin frais et équilibré aux arômes expressifs de framboise et de violette. Le tout avec une grande harmonie et une belle minéralité.
75 cl | **13.50** au lieu de 15.90



Primrose Rosé 2021
Penley Estate
Un rosé frais et fruité à base de cabernet sauvignon. Robe rose corail, fruits mûrs, sensation crémeuse en bouche et acidité croquante.
75 cl | **16.50** au lieu de 19.50



Malhadinha Rosé Vinho Regional Alentejano BIO 2021
Malhadinha
Le Malhadinha Rosé présente une teinte subtile d'abricot à l'éclat intense. Frais et élégant au nez, il dévoile des arômes de figue blanche, de pamplemousse, de prune noire et d'amande. En bouche, il est équilibré, avec une acidité prononcée et une texture dense. La finale est rafraîchissante et persistante.
75 cl | **37.50** au lieu de 42.-



Cuvée Spätlese Rosé 2021
Kracher
Le jeu aromatique de ce rosé de vendange tardive est vif et stimulant. Un pot-pourri de fruits rouges avec une fraîcheur fruitée et suave bien intégrée font de ce rosé unique un magnifique vin d'apéritif, qui accompagne aussi à merveille les sorbets, la cuisine asiatique et les fruits frais.
75 cl | **14.-** au lieu de 16.50



Côtes de Provence AC rosé The Pale 2021
Château d'Esclans
L'origine de ce vin se trouve dans le Var, en Provence, où il est produit pour les amateurs de rosé exigeants par Sacha Lichine. Nommé ainsi en raison de sa robe rose translucide, The Pale incarne toutes les caractéristiques d'un authentique rosé de Provence.
75 cl | **13.00** au lieu de 14.90



Côtes de Provence AC rosé Whispering Angel 2022
Château d'Esclans
Comme le dit Sacha Lichine: «Dans la vallée d'Esclans, les anges murmurent. Si vous buvez ce vin, vous les entendrez peut-être... Si vous venez chez nous, vous les verrez peut-être.» Le Whispering Angel figure parmi les meilleurs rosés premium de la planète et est considéré comme une référence globale en provenance de la Provence. Un vin de très grande classe!
75 cl | **21.-** au lieu de 24.90



Côtes de Provence Rosé AC rosé Rock Angel 2021
Château d'Esclans
Ce rosé se caractérise par une couleur rosée brillante, transparente et pâle et par de fins arômes de baies rouges avec des notes minérales. Le Rock Angel surclasse le Whispering Angel et s'adresse aux amateurs de rosé avertis. Pour les connaisseurs qui aiment l'originalité.
75 cl | **35.50** au lieu de 39.00



Alta Langa DOCG Rösa Brut 2017
Les raisins de ce vin mousseux poussent dans les collines situées à droite du fleuve Tanaro, dans les environs de la patrie de grands vins rouges et dans des vignobles situés à plus de 250 mètres au-dessus du niveau de la mer.
75 cl | **33.50** au lieu de 38.50



PINK St. Laurent Rosé 2021
Tina Pfaffmann
PINK St. Laurent Rosé de Tina Pfaffmann est un vin rosé floral, délicatement amer et fruité en provenance d'Allemagne. Ce vin est parfait pour l'apéritif, les pâtes ou les plats de volaille épicés.
75 cl | **12.30** au lieu de 14.50



Côtes de Provence AC rosé 2021
Hecht & Bannier
De délicates notes d'anis, de violette et de lavande flattent le nez et le palais. Les notes fruitées évoquent les fraises et les framboises mûres. Le vin est complété par les notes minérales des sols calcaires. Un vrai plaisir par temps chaud.
75 cl | **15.-** au lieu de 18.-

*Offre (TVA de 7,7% incl.) valable jusqu'au 30.06.2023



EXPERTLY SOURCED FROM AROUND THE WORLD INGREDIENTS

GOÛTEZ NOTRE *pétillant & doux-amer* SPARKLING PINK GRAPEFRUIT

Avec des ingrédients d'origine naturelle, dont des pamplemousses rouges et roses cueillis à la main à Alicante, au bord de la Méditerranée

IF 3/4 OF YOUR DRINK IS THE MIXER, MIX WITH THE BEST



Les pamplemousses rouges et roses sélectionnés apportent une note rafraîchissante et pétillante. Le dosage parfait de fines bulles de gaz carbonique et de notes d'agrumes offre une base idéale pour préparer les meilleurs cocktails doux-amers. Cette nouvelle variété est aussi un délicieux rafraîchissement lorsqu'elle est consommée pure.

SUGGESTION DE RECETTE:

* Facultatif: saler le bord du verre highball
1. Remplir un verre de glaçons
2. Ajouter 50 ml de tequila premium
3. Compléter avec 150 ml de Sparkling Pink Grapefruit
4. Mélanger et décorer d'une tranche ou de zeste de pamplemousse

Cheers!

*Offre (TVA de 7,7 % incl.) valable jusqu'au 30.06.2023. Sous réserve d'erreurs, de modifications de prix et de ventes intermédiaires.

WWW.FEVER-TREE.COM

FEVER-TREE

#MIXWITHTHEBEST